

Museu do Trem



O Museu conta a história da ferrovia no país e, em especial no estado do Rio de Janeiro, mas a sua localização também é registro de sua origem. Está situado no Engenho de Dentro, em um antigo galpão de recuperação de carros da estrada de ferro Pedro II, criada em 1858.

A exposição mostra as dificuldades da expansão das linhas do trem pelo interior, especialmente pela Serra do Mar. Na segunda metade do século XIX, o transporte ferroviário foi decisivo para a economia cafeeira do Vale do Paraíba fluminense e dos subúrbios cariocas.

O destaque do Museu está na locomotiva Baronesa, construída na Inglaterra. A locomotiva a vapor serviu a D. Pedro II e inaugurou a primeira estrada de ferro no Brasil. Seu nome foi dado em homenagem à esposa do Barão De Mauá, responsável pela construção da estrada de ferro em 1854.

Outro destaque são os três carros de passageiro que transportam o Rei Alberto da Bélgica em 1920, e também o presidente Getúlio Vargas. Os carros estão bem conservados e mostram a elegância da decoração dos seus ambientes.

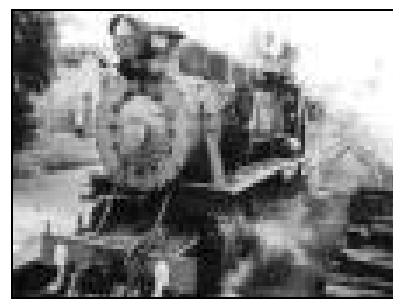

NOSSO PACOTE INCLUI:

Transporte em ônibus de Turismo + acompanhamento de guias e professores da escola + ingresso
 (lanche opcional = achocolatado + waffer + maçã = +R\$ _____)

Não inclui: qualquer despesa de caráter pessoal.

PREÇO POR PARTICIPANTE: R\$ _____,00

✂...RECORTE

AQUI.....

FICHA DE INSCRIÇÃO - PASSEIO AO MUSEU DO TREM

ALUNO: _____ TURMA _____ TURNO _____

Autorizo ao aluno(a) acima a participar do passeio ao Museu do Trem no dia _____ e para isso estou enviando esta ficha e mais o valor de R\$ _____ para cobrir os custos.

Rio de Janeiro, ____, de _____ 200__

Assinatura do Responsável

DEVOLVER NA SECRETARIA DA ESCOLA ATÉ DIA : ____ / ____ IMPRETERIVELMENTE.

A PARTICIPAÇÃO DE TODOS É FUNDAMENTAL PARA O SUCESSO DO EVENTO.