

MORRO DA URCA

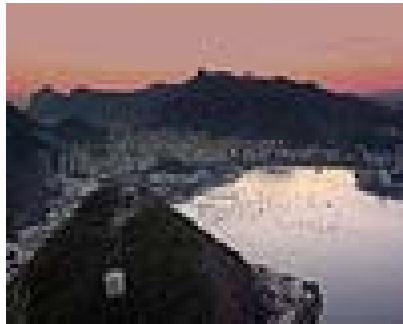

Acervo Riotur ©

Idealizado em 1908 pelo engenheiro brasileiro Augusto Ferreira Ramos e inaugurado no dia 27 de outubro de 1912, o bondinho do Pão de Açúcar fez 90 anos em 2002. Primeiro teleférico instalado no Brasil e terceiro no mundo, é um dos mais importantes ícones do turismo carioca, tornando-se uma das principais marcas registradas da cidade do Rio de Janeiro. Desde sua inauguração até a data do aniversário, o teleférico transportou 31 milhões de turistas. Nos meses de dezembro, janeiro, fevereiro e julho - de alta temporada - a frequência diária chega a três mil pessoas. Cercado por uma vegetação característica do clima tropical, com resquícios de Mata Atlântica, possui espécies nativas que em outros pontos da vegetação litorânea brasileira já foram extintas, e também raras espécies vegetais, como a orquídea "laelia lobata", que só floresce em dois locais no planeta: no morro do Pão de Açúcar e na Pedra da Gávea, ambos no Rio de Janeiro.



NOSSO PACOTE INCLUI:

Transporte em ônibus de Turismo + acompanhamento de guias e professores da escola + ingresso

Não inclui: qualquer despesa de caráter pessoal.

PREÇO POR PARTICIPANTE: R\$ _____,00

✂...RECORTE AQUI.....

ficha de inscrição - PASSEIO AO MORRO DA URCA

ALUNO: _____ TURMA _____ TURNO _____

Autorizo ao aluno(a) acima a participar do passeio ao Alerj no dia _____ e para isso estou enviando esta ficha e mais o valor de R\$ _____ para cobrir os custos.

rio de janeiro, ____ de _____ 200__

ASSINATURA

DO

rESPONSÁVEL

DEVOLVER NA SECRETARIA DA ESCOLA ATÉ DIA : ____ / ____ IMPRETERIVELMENTE.

a PARTICIPAÇÃO DE TODOS É FUNDAMENTAI PARA O SUCESSO DO EVENTO.