

Centro Cultural da Light



O edifício em estilo Renascença Americana - Americana, construído em 1911, na antiga Rua Larga, como sede e garagem dos bondes da Light (no início do século XIX ela prestava serviços como: água, telefonia e transporte coletivo), que após grande reforma, esta mesma garagem ganhou um novo vínculo, a cultura, e passou a abrigar a partir de 29 de abril de 1994 o Centro Cultural da Light.

Em seus diversos espaços e galerias são apresentados shows e exposições, com destaque para: Espaço Rio Antigo, cujo acervo é composto por fotos históricas de Augusto Malta, 50 mil documentos, 20 mil fotografias e 150 filmes; Sala Memória, onde estão a mostra, através de fotos, equipamentos e mobiliário, os serviços de The Rio de Janeiro Tramway Light and Power Company; Espaço Di Cavalcanti, com quatro telas desse artista, que formam a Composição Rio, Um vigoroso painel do cotidiano da cidade, Além do Teatro Lamartine Babo e da Praça Coberta, onde esta instalado o "Bonde Musical Rua Larga" para manifestações artísticas diversas com destaque para os novos talentos da MPB. O CCL também viabiliza apresentações de peças teatrais infantis, realiza WORKSHOPS e reuniões empresariais da Light.

O prédio cuja fachada foi tombada pelo patrimônio histórico, funciona como verdadeira oficina cultural, e é um ponto de encontro entre música, teatro, artes plásticas e o público, que usufrui das mais variadas programações culturais dando rumo 'a novas viagens.

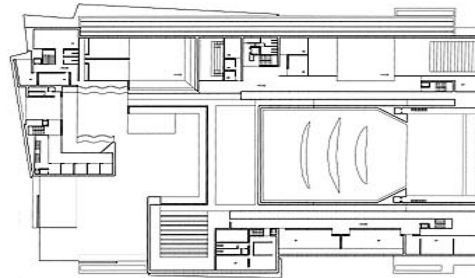

NOSSO PACOTE INCLUI:

Transporte em ônibus de Turismo + acompanhamento de guias e professores da escola
+ ingresso

(lanche opcional= achocolatado+ waffer+ maçã= +R\$_____)

Não inclui: qualquer despesa de caráter pessoal.

PREÇO POR PARTICIPANTE: R\$ _____,00

✂...RECORTE AQUI.....

FICHA DE INSCRIÇÃO - PASSEIO AO CENTRO CULTURAL DA LIGHT

ALUNO:_____TURMA_____TURNO_____

Autorizo ao aluno(a) acima a participar do passeio ao Centro Cultural Light no dia _____ e para isso estou enviando esta ficha e mais o valor de R\$_____ para cobrir os custos.

Rio de Janeiro, _____,de _____200_____

Assinatura do Responsável

DEVOLVER NA SECRETARIA DA ESCOLA ATÉ DIA :_____/____/____ IMPRETERIVELMENTE.

A PARTICIPAÇÃO DE TODOS É FUNDAMENTAL PARA O SUCESSO DO EVENTO.